

Manual para la instalación del Dialcenter de Interdotnet

Baje el centro de marcado automático aquí

<http://www.pa.inter.net/corp/info/downloads/dialcenter.exe>

Le aparecerá esta ventana haga clic en el botón “**guardar**”

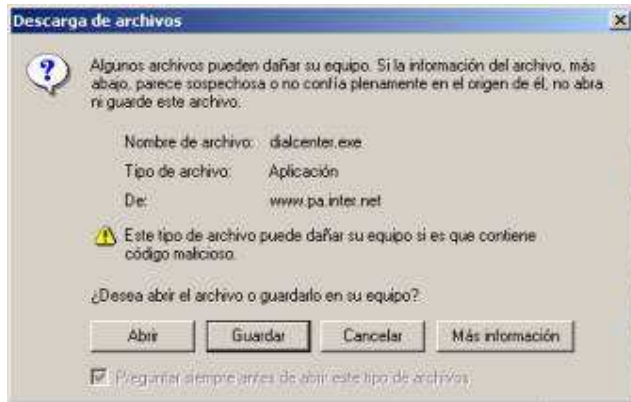

Guarde el archivo en el escritorio de su maquina.

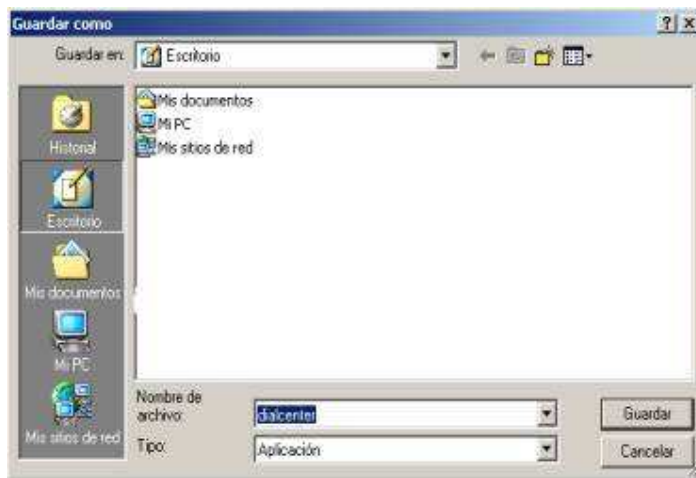

Busque el archivo en su escritorio llamado “dialcenter”



Haga “doble Clic” al icono y luego aparecerá esta pantalla,



Escoja el lenguaje de su preferencia



Aparecerá una pantalla de bienvenida presione el botón **"siguiente"** ,



Aparece la carpeta donde se instalará el programa.

Presione el botón **siguiente**,



En esta pantalla vera el progreso de la instalación del dialcenter.



Presione el botón **Finalizar**.



Aparecerá esta ventana presione el botón OK



En el escritorio de su computadora aparecerá el icono Dialcenter presiónelo. **(doble clic)**.



Aparecerá esta pantalla



Presione el botón **“cambio de ciudad”**

Aparece una pantalla que debe leer y si está de acuerdo, marque la casilla **“ Acepto”**



Seleccione el **País** Panamá y en el campo **Estado** seleccione su ciudad.

(Panamá,Chorrera,Santiago,Colón y Chiriquí)



En el campo **Ciudad** seleccione la que le corresponda y presione **OK** .



Ahora en el cuadro de números aparece el nuevo número de conexión y a la mano derecha del cuadro escriba su nombre de usuario (email completo) y la contraseña en su campo correspondiente.



Descripción de la pantalla de conexión

- En el campo MODEM aparecerá el modelo y marca de su tarjeta MODEM .
- En la parte de abajo aparecen los números de conexión de la provincia seleccionada previamente.
- Arriba a la mano derecha aparece el número que el dialcenter va a utilizar para conectarse.
- Debe quitar el gancho donde dice “**código de área a marcar**”.
- En la casilla Nombre de : **usuario@dominio**

EJEMPLOS

usuario@pa.inter.net

usuario@sinfo.net

usuario@orbi.net

usuario@pananet.com

usuario@pty.com

- Si usted tiene central telefónica marque la casilla que dice **“Prefijo para línea externa”**, luego en la casilla que dice **Prefijo para línea** escriba el número para llamadas externas seguido del código de seguridad, si lo tuviese.

Ejemplo: 9,1234

Presione el botón **Conectar**.